

VÝKAZ DOSAVADNÍHO A NOVÉHO STAVU ÚDAJŮ KATASTRU NEMOVITOSTÍ

Dosavadní stav			Nový stav											
Označení pozemku parc. číslem	Výměra parcely		Druh pozemku Způsob využití	Označení pozemku parc. číslem	Výměra parcely		Druh pozemku Způsob využití	Typ stavby Způsob využití	Zpús. určení výměr	Porovnání se stavem evidence právních vztahů				
	ha	m ²			ha	m ²				Díl přechází z pozemku označeného v katastru nemovitostí	dřívejší poz. evidenci	Číslo listu vlastnictví	Výměra dílu ha m ²	
st.44	2	34	zast. pl.	st.44	2	34	zast. pl.	č.p. 173 rod.dům	0					
70	21	62	zahrada	70	21	29	zahrada		0					
1573	3	60	travní p.	1573	3	60	travní p.		0					
				st.934		33	zast. pl.	bez čp/če jiná st.	2					
										st.44	65	2	34	
										70	65	21	62	
										1573	65	3	60	
2945/2	19	83	ostat. pl. ostat.kom.	2945/2	19	28	ostat. pl. ostat.kom.		0	2945/2	10001	19	28	
				2945/5		55	ostat. pl. ostat.kom.		2	2945/2	10001		55	
	47	39			47	39								

Zpřesnění geometrického a polohového určení pozemků podle §50 odst.1 písm. a) katastrálního zákona navržené v tomto geometrickém plánu lze v katastru nemovitostí provést jen na základě souhlasného prohlášení.

GEOMETRICKÝ PLÁN pro rozdělení pozemků, vyznačení obvodu budovy, vyznačení změny obvodu budovy, průběh vytyčené nebo vlastníky zpřesněné hranice pozemků v souladu s katastrálním	Geometrický plán ověřil úředně oprávněný zeměměřický inženýr: Jméno, příjmení: Ing. Jan Mühlhansl Číslo položky seznamu úředně oprávněných zeměměřických inženýrů: 645/95 Dne: 19.11.2019 Číslo: 95/2019 Náležitosti a přesnosti odpovídá právním předpisům.	Stejnopis ověřil úředně oprávněný zeměměřický inženýr: Jméno, příjmení: Ing. Jan Mühlhansl Číslo položky seznamu úředně oprávněných zeměměřických inženýrů: 645/95 Dne: 20.11.2019 Číslo: 95/2019 Tento stejnopis odpovídá geometrickému plánu v elektronické podobě uloženému v dokumentaci katastrálního úřadu	
	Vyhotovitel: Geodes-geodetické práce, s.r.o., Pod Vyšehradem 143 561 64 Jablonné nad Orlicí	Katastrální úřad souhlasí s očíslováním parcel. KÚ pro Pardubický kraj KP Ústí nad Orlicí Ing Zlata Smejdová PGP-2296/2019-611 2019.11.26 11:19:32 CET	Ověření stejnopisu geometrického plánu v listinné podobě. 
	Číslo plánu: 1098-422/2019 Okres: Ústí nad Orlicí Obec: Nekoř Kat. území: Nekoř Mapový list: Žamberk 6-2/43		
	Dosavadním vlastníkem pozemku byla poskytnuta možnost seznámit se v terénu s průběhem navrhovaných nových hranic, které byly označeny předepsaným způsobem viz seznam souřadnic		

II
1605/1

Q
66

J
43

582-41

15.99

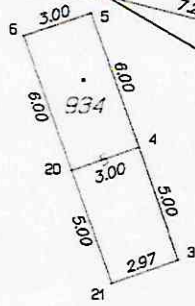

7.28

13.70

20.80

29.45/5

Q
70

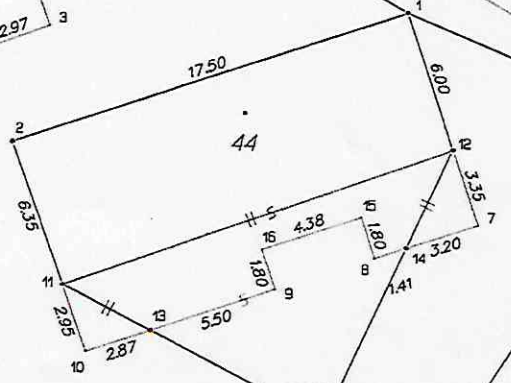

II
1573

Q
1571

1561/1

1561/2

11
1602

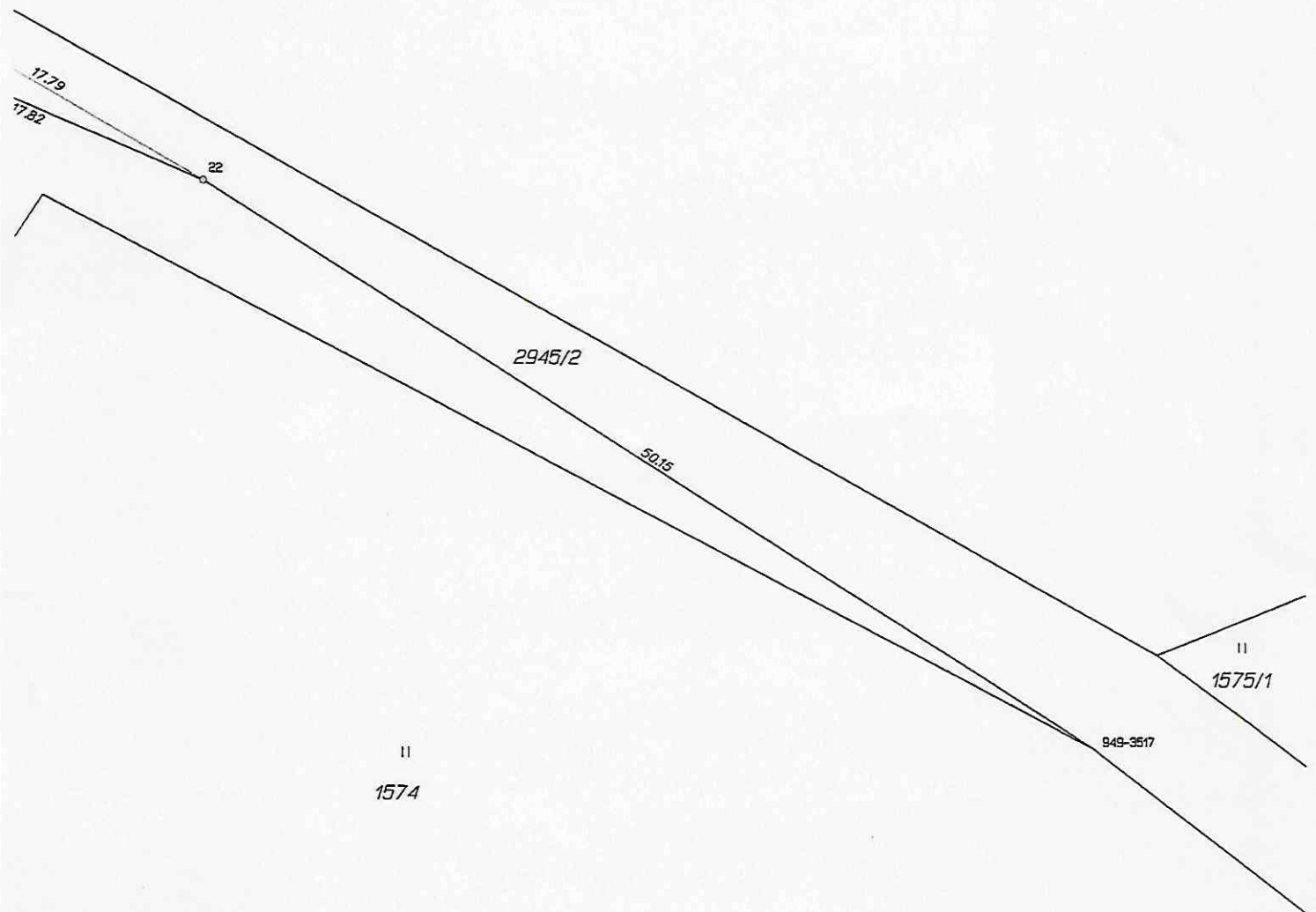

11
1574

1560

2952/2