

Líšnice

Sedivec

Orlice

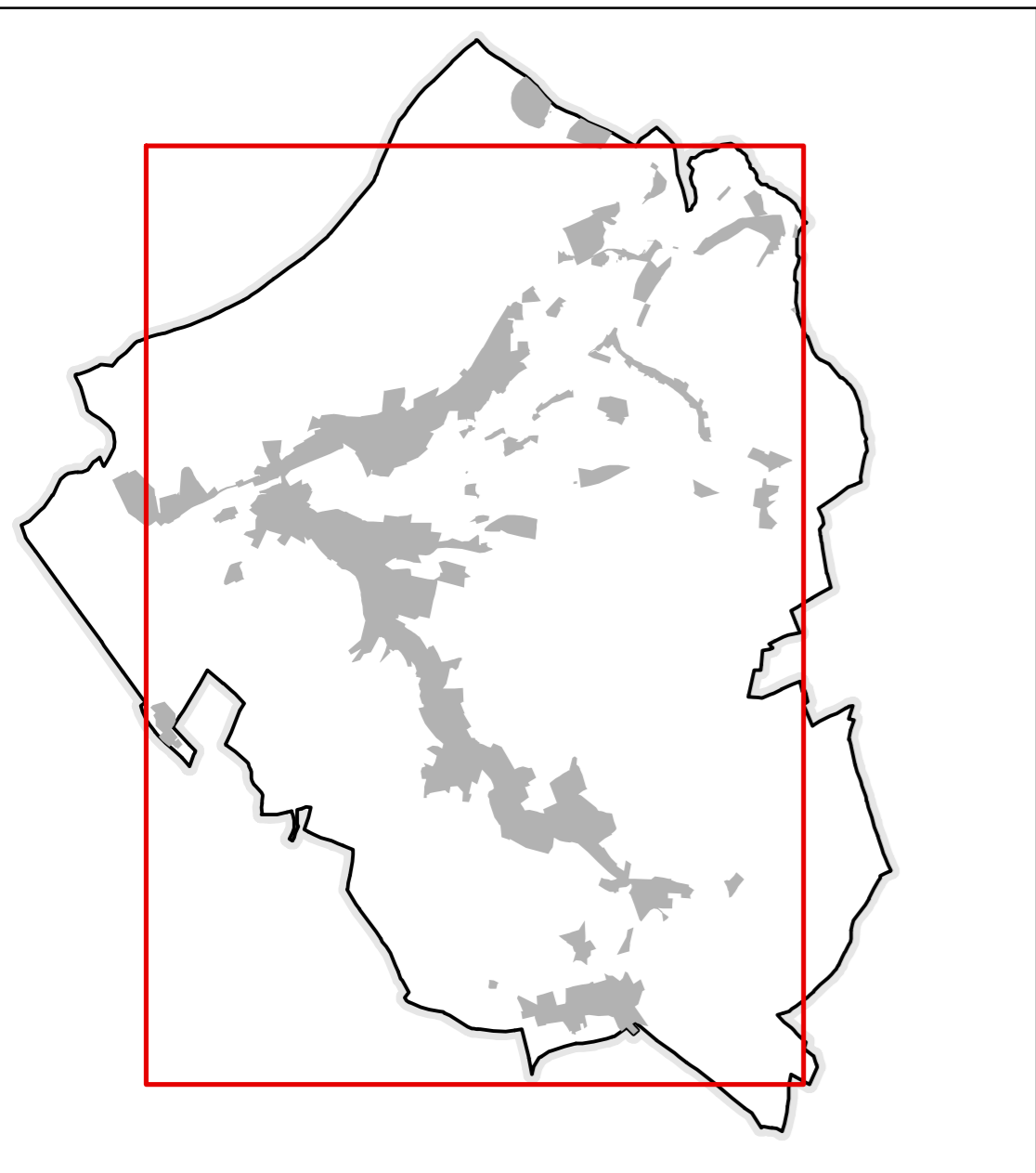

STAV	NÁVRH
ZÁKLADNÍ ČLENĚNÍ ÚZEMÍ	
	HRANICE ŘEŠENÉHO ÚZEMÍ
	HRANICE KATASTRÁLNÍCH ÚZEMÍ
	HRANICE ZASTAVĚNÉHO ÚZEMÍ K 2. 2. 2017
	HRANICE ZASTAVĚNÉHO ÚZEMÍ K 25. 7. 2022
	ZASTAVITELNÉ PLOCHY
	PLOCHY PŘESTAVEB

ZMĚNA Č. 2 ÚZEMNÍHO PLÁNU NEKOŘ	
NÁVRH – GRAFICKÁ ČÁST	
NÁVRH PRO VEŘEJNÉ PROJEDNÁNÍ – 2023	
Objednatel:	Obec Nekoř
Polizovatel:	Městský úřad Žamberk
Zhotovitel:	Institut regionálních informací, s.r.o.
Osoba oprávněná podle zvláštního právního předpisu k projektové činnosti ve výstavbě:	Ing. arch. Michal Hadlač
Číslo autorizace:	03 497
Projektant:	Mgr. Jakub Kura
<small>Ofisk autorizačního razítka</small>	
VÝKRES VŘEJNĚ PROSPĚŠNÝCH STAVEB, OPATŘENÍ A ASANACÍ	
	1 : 5 000 A3