

VÝKAZ DOSAVADNÍHO A NOVÉHO STAVU ÚDAJŮ KATASTRU NEMOVITOSTÍ

Dosavadní stav				Nový stav											
Označení pozemku parc. číslem	Výměra parcely		Druh pozemku Způsob využití	Označení pozemku parc. číslem	Výměra parcely		Druh pozemku Způsob využití	Typ stavby Způsob využití	Zpús. určení výměr	Porovnání se stavem evidence právních vztahů					
	ha	m ²			ha	m ²				Díl přechází z pozemku označeného v katastru nemovitostí	dřívější poz. evidenci	Číslo listu vlastnictví	Výměra dílu		Označení dílu
		ha	m ²			ha	m ²			ha	m ²				
648/2	3	28	lesní poz	648/2	3	28	lesní poz		0			770			
732/2	4	27	vodní pl. tok přirozený	732/2	4	27	vodní pl. tok přirozený		0			1156			
st.747		21	zast. pl.	st.747		21	zast. pl.	bez čp/če jiná st.	0			1156			
st.918		33	zast. pl.	st.918		33	zast. pl.	bez čp/če jiná st.	0			770			
3200/4	2	39	ostat. pl. jiná plocha	3200/4	2	39	ostat. pl. jiná plocha		0			1156			
647/1	4	42	lesní poz	647/1	3	81	lesní poz		0						
648/1	7	70	lesní poz	648/1	5	96	lesní poz		0						
				648/3	2	35	lesní poz		0						
					(12	12)							4	42	celá
													7	70	celá
													12	12	
	22	60			22	60									

Zpřesnění geometrického a polohového určení pozemků podle §50 odst.1 písm. a) katastrálního zákona navržené v tomto geometrickém plánu lze v katastru nemovitostí provést jen na základě souhlasného prohlášení.

GEOMETRICKÝ PLÁN pro rozdělení pozemků, průběh vytyčené nebo vlastnický zpřesněné hranice pozemků v souladu s katastrálním zákonem	Geometrický plán ověřil úředně oprávněný zeměměřický inženýr: Jméno, příjmení: Ing. Jan Mühlhansl Číslo položky seznamu úředně oprávněných zeměměřických inženýrů: 645/95 Dne: 28.06.2022 Číslo: 59/2022 Náležitosti a přesnost odpovídá právním předpisům.	Stejnopis ověřil úředně oprávněný zeměměřický inženýr: Jméno, příjmení: Ing. Jan Mühlhansl Číslo položky seznamu úředně oprávněných zeměměřických inženýrů: 645/95 Dne: 29. 6. 2022 Číslo: 35/2022 Tento stejnopis odpovídá geometrickému plánu v elektronické podobě uloženému v dokumentaci katastrálního úřadu.	
	Vyhotovitel: Geodes-geodetické práce, s.r.o., Pod Vyšehradem 143 561 64 Jablonná nad Orlicí	Katastrální úřad souhlasí s očišlováním parcel. Filip Švec KÚ pro Pardubický kraj KP Ústí nad Orlicí PGP 1394/2022-611 2022.06.29 14:22:36 +02'00'	Ověření stejnopisu geometrického plánu v listinné podobě. 
	Číslo plánu: 1207-31/2022 Okres: Ústí nad Orlicí Obec: Nekoř Kat. území: Nekoř Mapový list: Žamberk 6-1/34		
	Dosavadním vlastníkům pozemků byla poskytnuta možnost seznámit se v terénu s průběhem navrhovaných nových hranic, které byly označeny předepsaným způsobem: viz seznam souřadnic		

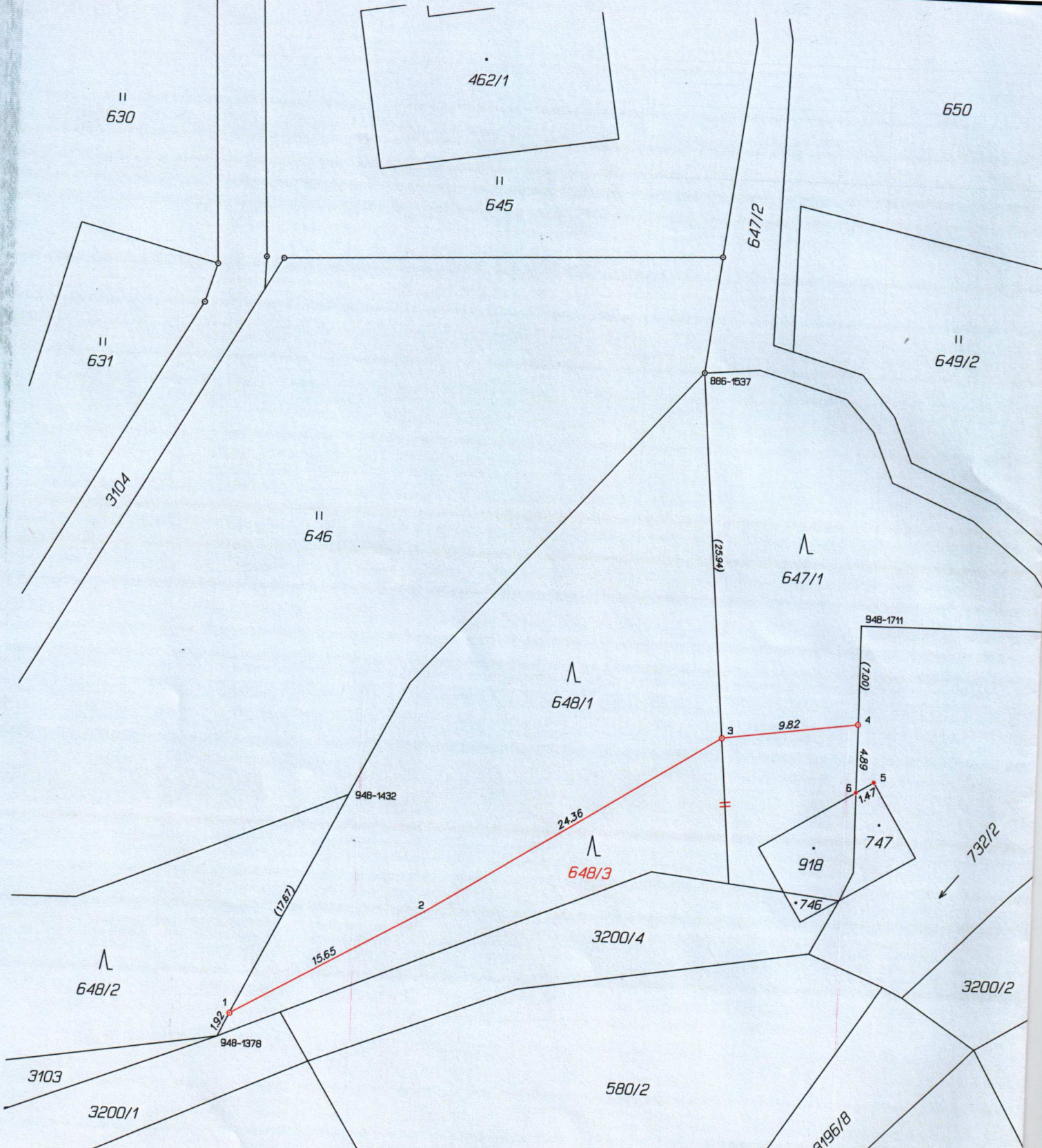

Seznam souřadnic (S-JTSK)

Číslo bodu	Souřadnice pro zápis do KN		Kód kv.	Souřadnice určené měřením		Poznámka
	Y	X		Y	X	
886-1537	591791.42	1063827.65	8			
948-1378	591824.49	1063875.86	8			
948-1432	591815.68	1063858.42	8			kolík
948-1711	591779.68	1063845.22	8			
1	591823.65	1063874.19	3			
2	591810.00	1063866.53	3			plast.mezník
3	591789.30	1063853.50	3			barva, skála
4	591779.66	1063852.22	3			plast.mezník
5	591778.41	1063856.30	3			plast.mezník
6	591779.65	1063857.05	3			rd

II
580/1

3196/3