

## Výkaz údajů o bonitovaných půdně ekologických jednotkách (BPEJ) k parcelám nového stavu

Parcelní číslo podle		Kód BPEJ	Výměra		BPEJ na dílu parcely	Parcelní číslo podle		Kód BPEJ	Výměra		BPEJ na dílu parcely
katastru nemovitostí	zjednodušené evidence		ha	m <sup>2</sup>		katastru nemovitostí	zjednodušené evidence		ha	m <sup>2</sup>	
2338/3		84168	8	01							
2338/9		84168		17							
2400/1		84168	27	47							
2400/2		84168	2	88							
2400/3		84168	1	66	a						
				52	b						
			2	18							
2400/4		84168		10	c						
				8	d						
				18							

Zpřesnění geometrického a polohového určení pozemků podle §50 odst.1 písm. a) katastrálního zákona navržené v tomto geometrickém plánu lze v katastru nemovitostí provést jen na základě souhlasného prohlášení.

<b>GEOMETRICKÝ PLÁN pro</b> rozdělení pozemků, průběh vytyčené nebo vlastníky zpřesněné hranice pozemků v souladu s katastrálním zákonem	Geometrický plán ověřil úředně oprávněný zeměměřický inženýr:		Stejnopis ověřil úředně oprávněný zeměměřický inženýr:	
	Jméno, příjmení:	Ing. Jan Mühlhansl	Jméno, příjmení:	<i>Ing. Jan Mühlhansl</i>
	Číslo položky seznamu úředně oprávněných zeměměřických inženýrů:	645/95	Číslo položky seznamu úředně oprávněných zeměměřických inženýrů:	<i>645/95</i>
	Dne: 30. dubna 2020      Číslo: 50/2020		Dne: <i>C. 5. 2020</i> Číslo: <i>21/2020</i>	
Náležitostmi a přesností odpovídá právním předpisům.	Katastrální úřad souhlasí s očíslováním parcel.		Tento stejnopis odpovídá geometrickému plánu v elektronické podobě uloženému v dokumentaci katastrálního úřadu.	
Vyhotovitel: Geodes-geodetické práce, s.r.o., Pod Vyšehradem 143 561 64 Jablonné nad Orlicí	KÚ pro Pardubický kraj KP Ústí nad Orlicí Tereza Šedová PGP-953/2020-611 2020.05.06 10:16:35 CEST		Ověření stejnopisu geometrického plánu v listinné podobě.	
Číslo plánu: 1114-26/2020				
Okres: Ústí nad Orlicí				
Obec: Nekoř				
Kat. území: Nekoř				
Mapový list: Žamberk 6-1/34				
Dosavadním vlastníkům pozemků byla poskytnuta možnost seznámit se v terénu s průběhem navrhovaných nových hranic, které byly označeny předepsaným způsobem: viz seznam souřadnic				



# Seznam souřadnic (S-JTSK)

Číslo bodu	Souřadnice pro zápis do KN		Kód kv.	Souřadnice určene měřením		Poznámka
	Y	X		Y	X	
891-16	591590.69	1063990.54	3			pův.pl.mezník
891-24	591587.89	1063991.50	3			pův.pl.mezník
891-29	591585.51	1063929.73	3			pův.pl.mezník
948-2491	591660.07	1063990.13	8			kolík
948-2775	591616.38	1063985.30	8			kolík
1110-3	591603.67	1063946.16	3			pův.pl.mezník
1	591674.47	1063996.21	3			plast.mezník
2	591671.46	1063994.37	3			mezník kámen
3	591634.73	1063971.05	3			barva
4	591631.72	1063972.87	3			plast.mezník
5	591624.51	1063965.51	3			plast.mezník
6	591618.16	1063956.91	3			kolík,dle §91,odst.2
7	591609.56	1063951.63	3			plast.mezník
8	591623.18	1063968.75	3			plast.mezník
9	591628.85	1063960.23	3			kolík,dle §91,odst.2
10	591639.34	1063972.08	3			kolík,dle §91,odst.2
11	591655.88	1063981.62	3			kolík,dle §91,odst.2
12	591664.12	1063987.31	3			kolík,dle §91,odst.2
13	591618.28	1063955.57	3			kolík,dle §91,odst.2
14	591616.68	1063954.03	3			kolík,dle §91,odst.2
15	591618.66	1063951.13	3			kolík,dle §91,odst.2
16	591609.44	1063948.54	3			kolík,dle §91,odst.2
17	591610.80	1063945.33	3			kolík,dle §91,odst.2
18	591602.55	1063941.92	3			kolík,dle §91,odst.2
19	591596.51	1063939.51	3			kolík,dle §91,odst.2
20	591631.93	1063968.66	3			plast.mezník

Λ  
2397

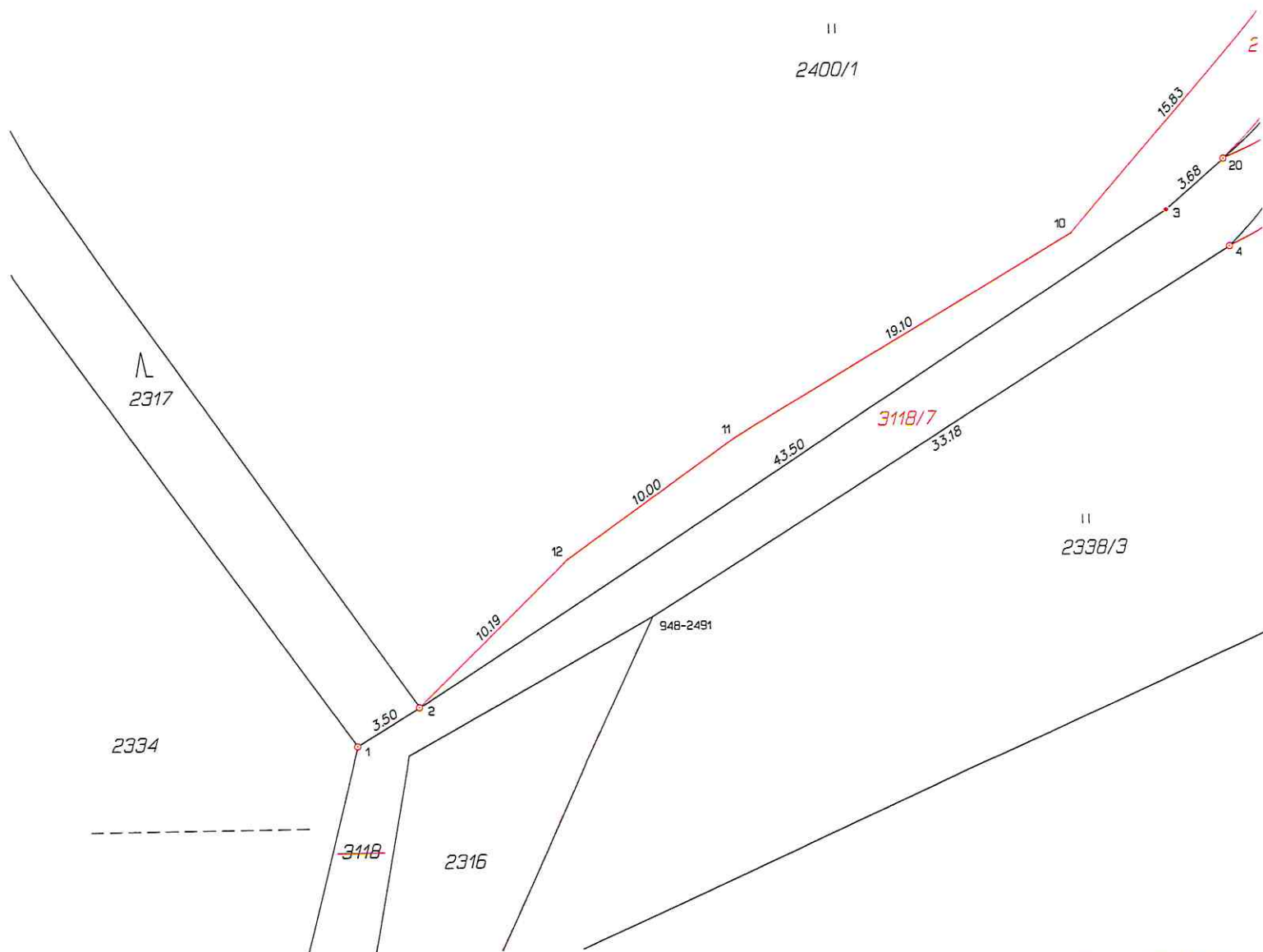

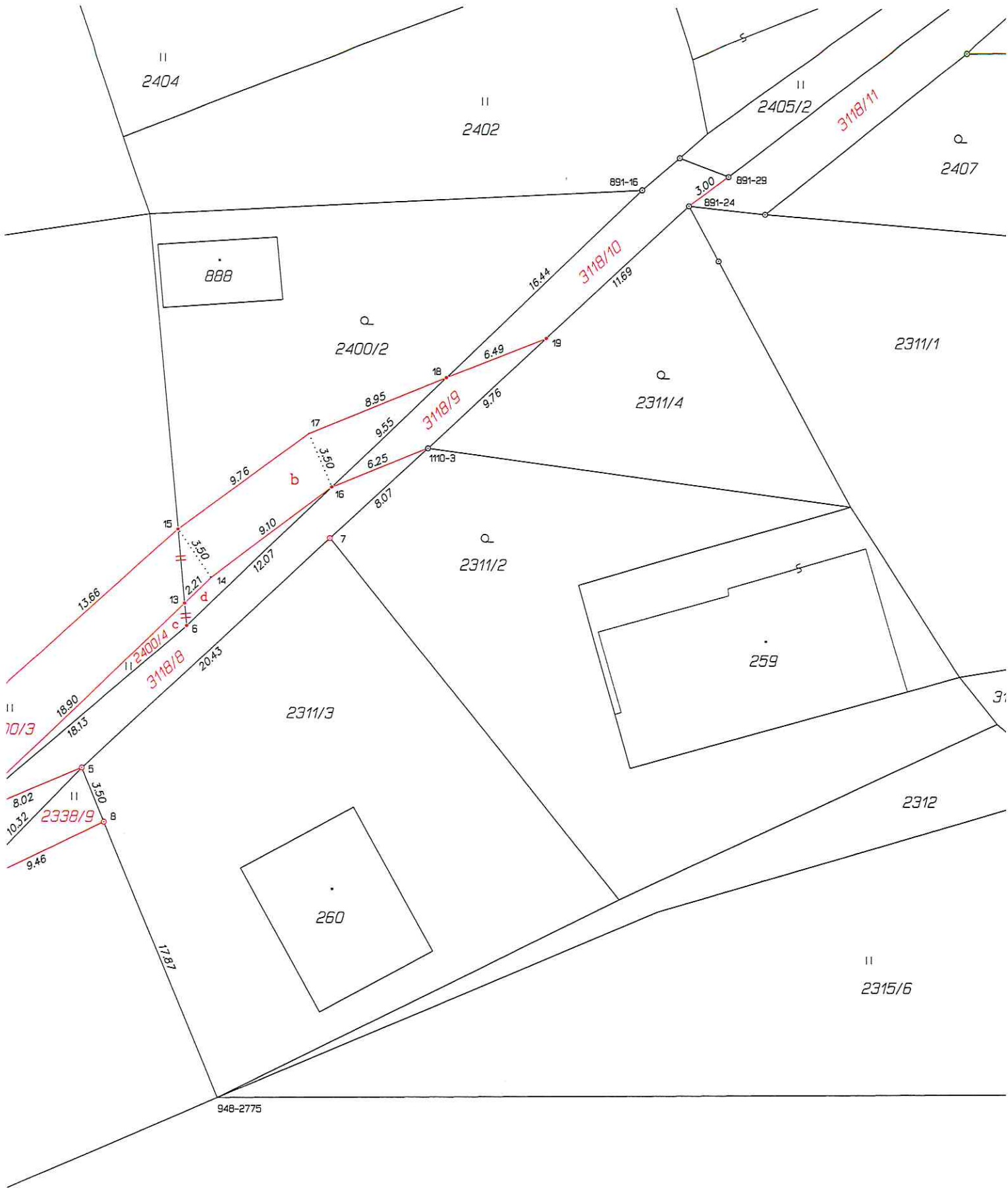

2338/8