

VÝKAZ DOSAVADNÍHO A NOVÉHO STAVU ÚDAJŮ KATASTRU NEMOVITOSTÍ																		
Dosavadní stav				Nový stav														
Označení pozemku parc. číslem	Výměra parcely		Druh pozemku Způsob využití	Označení pozemku parc. číslem	Výměra parcely		Druh pozemku Způsob využití	Typ stavby Způsob využití	Způs. určení výměr	Porovnání se stavem evidence právních vztahů								
	ha	m ²			ha	m ²				Díl přechází z pozemku označeného v katastru nemovitostí	dřívější poz. evidenci	Číslo listu vlastnictví	Výměra dílu		Označení dílu			
												ha	m ²					
1003	5	60	46	lesní poz	1003/1	5	57	71	lesní poz		0	1003		10001	5	57	71	
					1003/2		2	75	lesní poz		2	1003		10001		2	75	
3070/1		52	45	ostat. pl. ostat.kom.	3070/1		52	45	ostat. pl. ostat.kom.		0			10001				
3511	1	49	61	ostat. pl. silnice	3511	1	49	61	ostat. pl. silnice		0			280				
	7	62	52			7	62	52										

Zpřesnění geometrického a polohového určení pozemků podle §50 odst.1 písm. a) katastrálního zákona navržené v tomto geometrickém plánu lze v katastru nemovitostí provést jen na základě souhlasného prohlášení.

Údaje o BPEJ se neuvádí.

GEOMETRICKÝ PLÁN pro rozdělení pozemku, průběh vytyčené nebo vlastnický zpřesněné hranice pozemků v souladu s katastrálním zákonem	Geometrický plán ověřil úředně oprávněný zeměměřický inženýr:		Stejnopis ověřil úředně oprávněný zeměměřický inženýr:		
	Jméno, příjmení:	Ing. Jan Mühlhansl		Jméno, příjmení:	Ing. Jan Mühlhansl
	Číslo položky seznamu úředně oprávněných zeměměřických inženýrů:	645/95	Číslo položky seznamu úředně oprávněných zeměměřických inženýrů:	645/95	
	Dne: 27.09.2022	Číslo: 78/2022	Dne: 2. 10. 2022	Číslo: 51/2022	
Náležitosti a přesnosti odpovídá právním předpisům.	Katastrální úřad souhlasí s očíslováním parcel.		Tento stejnopis odpovídá geometrickému plánu v elektronické podobě uloženému v dokumentaci katastrálního úřadu.		
Vyhotovitel: Geodes-geodetické práce, s.r.o., Pod Vyšehradem 143 561 64 Jablonné nad Orlicí	Tereza Šedová KÚ pro Pardubický kraj KP Ústí nad Orlicí PGP 2016/2022-611 2022.10.03 13:06:07 +02'00'		Ověření stejnopisu geometrického plánu v listinné podobě.		
Číslo plánu: 1222-82/2022					
Okres: Ústí nad Orlicí					
Obec: Nekoř					
Kat. území: Nekoř					
Mapový list: Žamberk 7-1/41, 7-1/42	Dosaadním vlastníkům pozemků byla poskytnuta možnost seznámit se v terénu s průběhem navrhovaných nových hranic, které byly označeny předepsaným způsobem: viz seznam souřadnic				

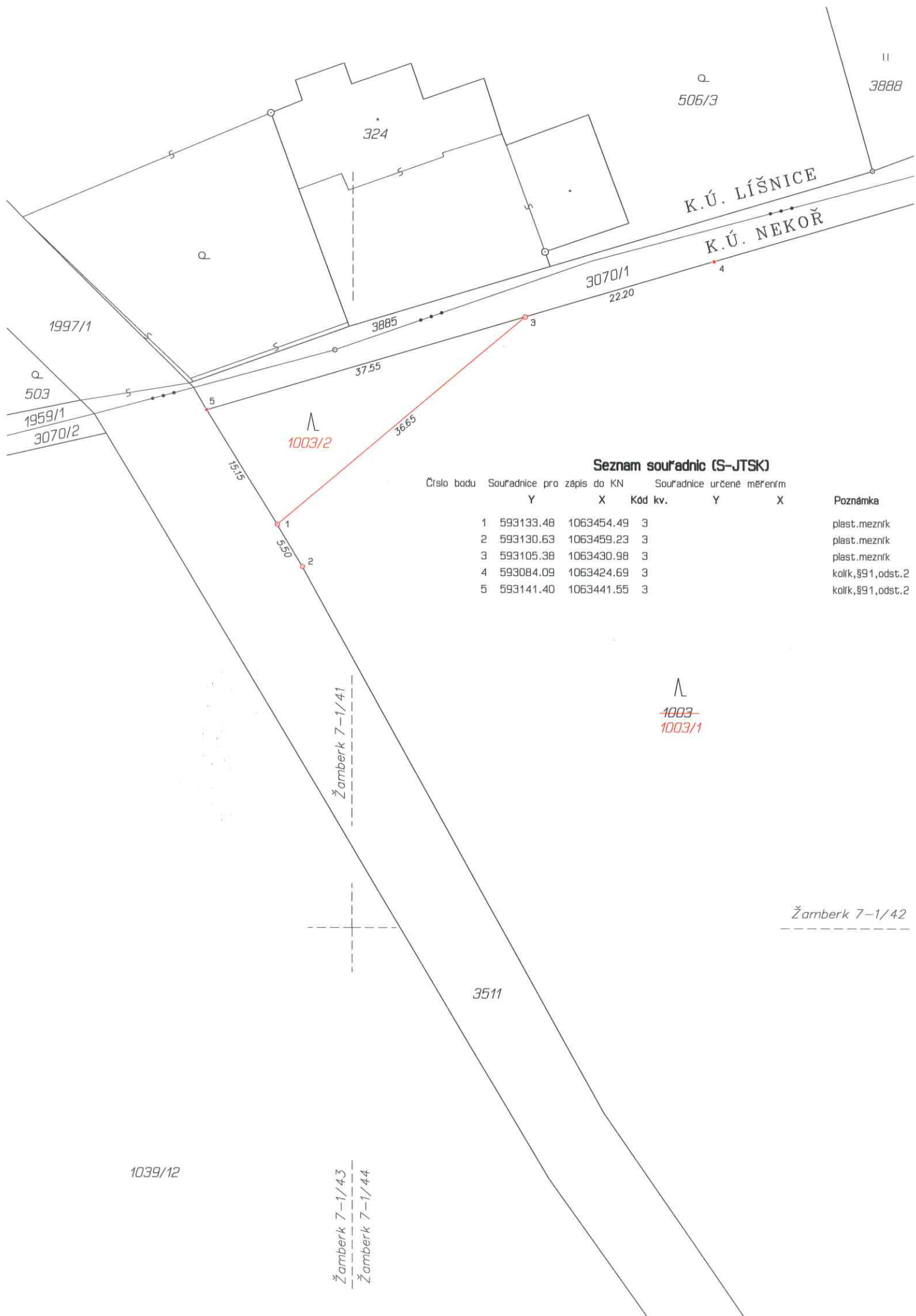

Seznam souřadnic (S-JTSK)

Číslo bodu	Souřadnice pro zápis do KN		Kód kv.	Souřadnice určené měřením		Poznámka
	Y	X		Y	X	
1	593133.48	1063454.49	3			plast.mezník
2	593130.63	1063459.23	3			plast.mezník
3	593105.38	1063430.98	3			plast.mezník
4	593084.09	1063424.69	3			kolk, §91, odst. 2
5	593141.40	1063441.55	3			kolk, §91, odst. 2

~~1003-~~
1003/1

Žamberk 7-1/42

Žamberk 7-1/43
Žamberk 7-1/44