

VÝKAZ DOSAVADNÍHO A NOVÉHO STAVU ÚDAJŮ KATASTRU NEMOVITOSTÍ

Dosavadní stav				Nový stav											
Označení pozemku parc. číslem	Výměra parcely		Druh pozemku	Označení pozemku parc. číslem	Výměra parcely		Druh pozemku	Typ stavby	Způs. určení	Porovnání se stavem evidence právních vztahů					
	ha	m ²	Způsob využití		ha	m ²	Způsob využití	Způsob využití	výměr	Díl přechází z pozemku označeného v katastru nemovitostí		Číslo listu vlastnictví	Výměra dílu		Označení dílu
3088/2											3088/2	10001			

Oprávněný: dle smlouvy

Druh věcného břemene: dle smlouvy

Seznam souřadnic (S-JTSK)

Číslo bodu	Souřadnice pro zápis do KN			Souřadnice určené měřením			Poznámka
	Y	X	Kód kv.	Y	X		
881-1645	592331.79	1063896.72	8				rd
881-1652	592338.17	1063891.80	3				rd
947-2562	592339.54	1063890.00	8				zed barva
947-2586	592331.77	1063893.42	8				zed barva
1	592337.71	1063890.81	8				vecne bremeno
2	592336.59	1063893.02	8				vecne bremeno

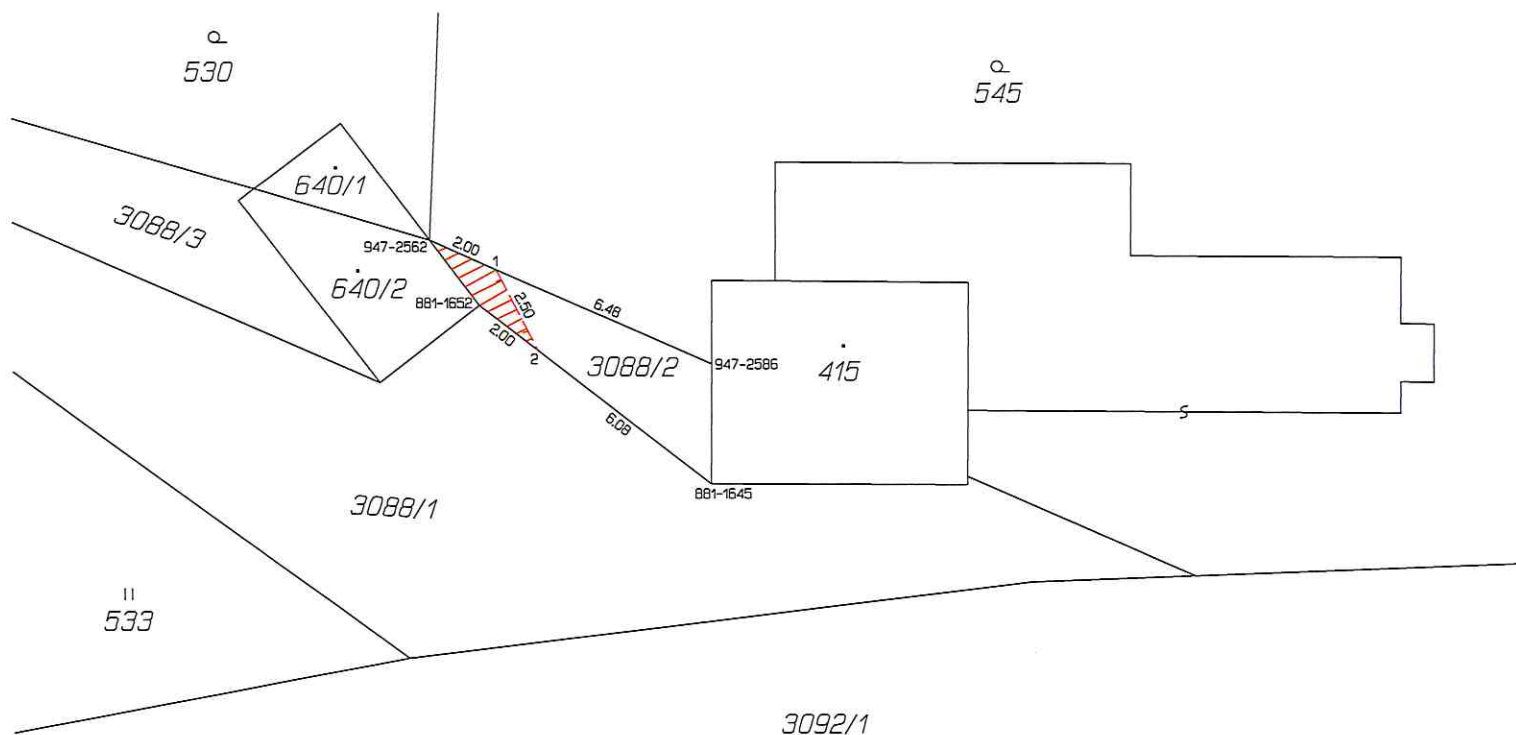

GEOMETRICKÝ PLÁN pro vymezení rozsahu věcného břemene k části pozemku	Geometrický plán ověřil úředně oprávněný zeměměřický inženýr:		Stejnopis ověřil úředně oprávněný zeměměřický inženýr:	
	Jméno, příjmení:	Ing. Jan Mühlhansl	Jméno, příjmení:	Ing. Jan Mühlhansl
	Číslo položky seznamu úředně oprávněných zeměměřických inženýrů:	645/95	Číslo položky seznamu úředně oprávněných zeměměřických inženýrů:	645/95
	Dne:	18.5.2021 Číslo: 37/2021	Dne:	25.5.2021 Číslo: 84/2021
	Náležitostmi a přesností odpovídá právním předpisům.		Tento stejnopis odpovídá geometrickému plánu v elektronické podobě uloženému v dokumentaci katastrálního úřadu.	
Vyhotovitel: Geodes-geodetické práce, s.r.o., Pod Vyšehradem 143 561 64 Jablonné nad Orlicí	Katastrální úřad souhlasí s očišlováním parcel.		Ověření stejnopisu geometrického plánu v listinné podobě.	
Číslo plánu: 1166 - 46/2021	KÚ pro Pardubický kraj KP Ústí nad Orlicí Ing. Jana Vacková PGP-925/2021-611 2021.05.25 12:44:53 CEST			
Okres: Ústí nad Orlicí				
Obec: Nekoř				
Kat. území: Nekoř				
Mapový list: Žamberk 6 - 1/33				
Dosavadním vlastníkům pozemků byla poskytnuta možnost seznámit se v terénu s průběhem navrhovaných nových hranic, které byly označeny předepsaným způsobem: viz seznam souřadnic				