

## Výkaz údajů o bonitovaných půdně ekologických jednotkách (BPEJ) k parcelám nového stavu

Parcelní číslo podle		Kód BPEJ	Výměra		BPEJ na dílu parcely	Parcelní číslo podle		Kód BPEJ	Výměra		BPEJ na dílu parcely
katastru nemovitostí	zjednodušené evidence		ha	m <sup>2</sup>		katastru nemovitostí	zjednodušené evidence		ha	m <sup>2</sup>	
2717/1		83746		81							
2717/2		84089		3							
		83746		27							
2723/1		83746	10	02							
		84089	5	79							
2723/2		83746	3	79							
2723/3		83746		11							
		84089		22							
2723/4		83746		18							
		84089	3	81							
2723/5		84089	8	79							
2723/6		83746		54							
2723/7		83746		14							
2877/2		83746	20	98							
2877/3		83746		19							

Zpřesnění geometrického a polohového určení pozemků podle §50 odst.1 písm. a) katastrálního zákona navržené v tomto geometrickém plánu lze v katastru nemovitostí provést jen na základě souhlasného prohlášení.

<b>GEOMETRICKÝ PLÁN pro</b> rozdělení pozemku, průběh vytyčené nebo vlastníky zpřesněné hranice pozemků v souladu s katastrálním zákonem	Geometrický plán ověřil úředně oprávněný zeměměřický inženýr:	Stejnopis ověřil úředně oprávněný zeměměřický inženýr:
	Jméno, příjmení: <b>Ing. Jan Mühlhansl</b>	Jméno, příjmení: <i>Ing. Jan Mühlhansl</i>
	Číslo položky seznamu úředně oprávněných zeměměřických inženýrů: <b>645/95</b>	Číslo položky seznamu úředně oprávněných zeměměřických inženýrů: <i>645/95</i>
	Dne: <b>04.07.2018</b> Číslo: <b>44/2018</b>	Dne: <i>13. 7. 2018</i> Číslo: <i>37/2018</i>
Náležitosti a přesnosti odpovídá právním předpisům.		Tento stejnopis odpovídá geometrickému plánu v elektronické podobě uloženému v dokumentaci katastrálního úřadu.
Vyhotovitel: <b>GEODES - geodetické práce s.r.o.</b> , Pod Vyšehradem 143, 561 64 Jablonné nad Orlicí	Katastrální úřad souhlasí s očíslováním parcel.	Ověření stejnopisu geometrického plánu v listinné podobě.
Číslo plánu: <b>1005-167/2017</b>	KÚ pro Pardubický kraj KP Ústí nad Orlicí Ing. Jana Vacková PGP-1166/2018-611 2018.07.12 14:52:18 CEST	
Okres: <b>Ústí nad Orlicí</b>		
Obec: <b>Nekoř</b>		
Kat. území: <b>Nekoř</b>		
Mapový list: <b>Žamberk 6-1/41</b>		
Dosavadním vlastníkům pozemků byla poskytnuta možnost seznámit se v terénu s průběhem navrhovaných nových hranic, které byly označeny předepsaným způsobem: viz seznam souřadnic		

### Seznam souřadnic (S-JTSK)

Číslo bodu    Souřadnice pro zapis do KN    Souřadnice určené měřením

k.o. Nekor (702731)

	Y	X	Kód kv.	Y	X
949-2187	591033.99	1063324.49	8		
949-2253	591022.32	1063276.62	8		
949-2275	591017.60	1063304.57	8		
949-2395	590993.31	1063302.01	8		
7	591030.42	1063350.62	3		
8	591035.40	1063349.48	3		
9	591028.45	1063339.18	3		
10	591033.35	1063338.49	3		
11	591031.40	1063323.20	3		
12	591026.45	1063323.64	3		
13	591030.62	1063306.06	3		
14	591031.52	1063288.94	3		
15	591025.23	1063280.79	3		
21	591026.09	1063289.34	3		
22	591027.48	1063300.80	3		
23	591030.97	1063299.42	3		
24	591030.96	1063313.45	3		
25	591026.03	1063316.92	3		
26	591031.89	1063327.03	3		
27	591025.08	1063301.72	3		
28	591030.32	1063323.20	3		
29	591037.45	1063296.87	3		
30	591030.23	1063287.21	3		

Poznámka

- kolík
- kolík
- kolík
- rp\_drat
- plast.mezník
- plast.mezník
- plast.mezník
- plast.mezník
- plast.mezník
- plast.mezník
- plast.mezník
- plast.mezník
- plast.mezník
- rp\_drat
- rp\_drat
- barva
- plast.mezník
- plast.mezník
- plast.mezník
- plast.mezník
- kolík
- plast.mezník
- kolík

2887/1

2886

2715

3123/5

949-2187

2718/2

~~3132~~  
3132/1

2718/1

11  
2723/5

11  
2714/2

2716/1

11.18

8

10.03

272

7.04

29

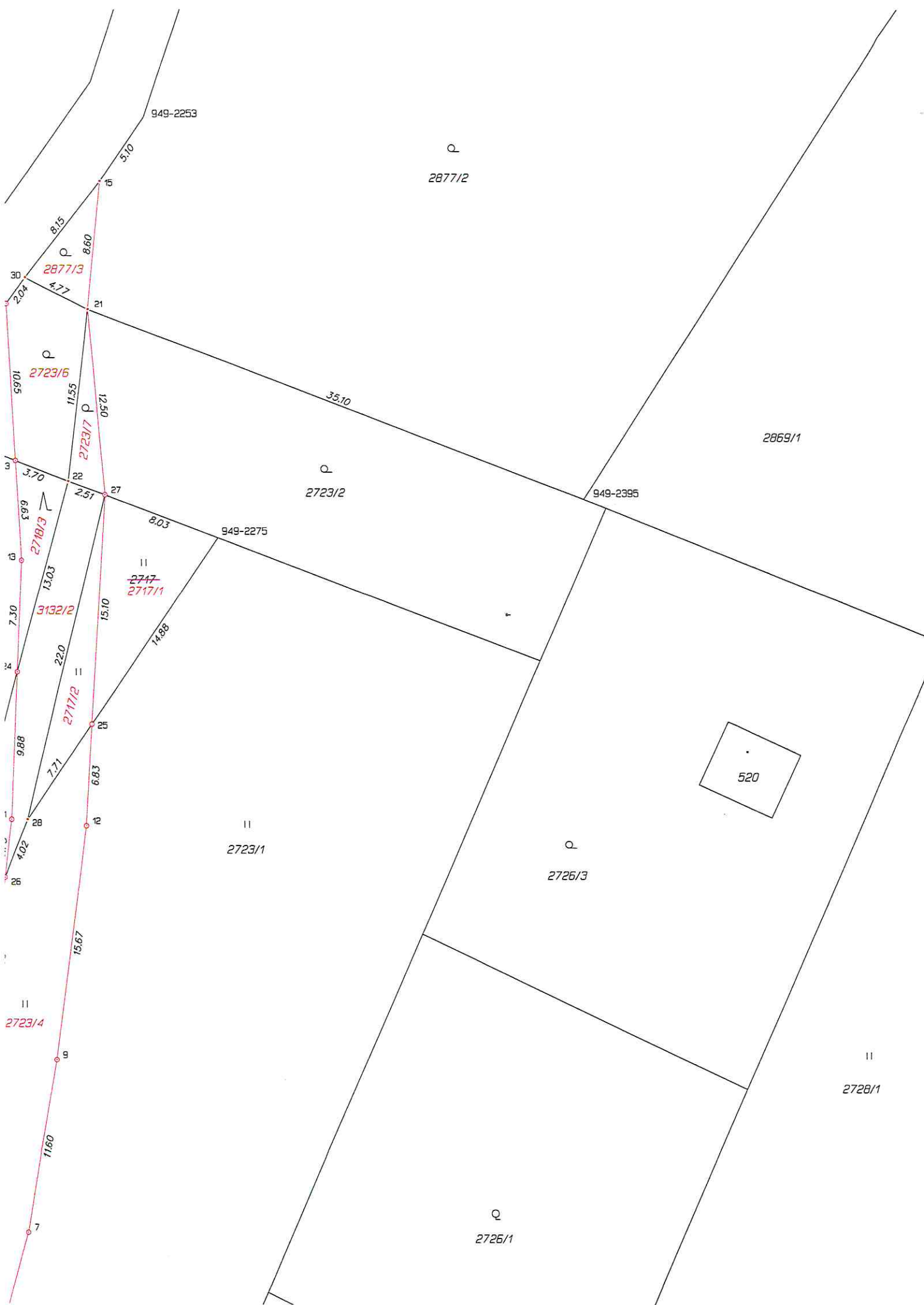

949-2253

Q  
2877/2

2869/1

Q  
2723/2

949-2395

949-2275

II  
~~2747~~  
2717/1

II  
2723/1

Q  
2726/3

520

II  
2728/1

Q  
2726/1

P  
2877/3

P  
2723/6

P  
2723/7

P  
2718/3

3132/2

II  
2717/2

II  
2723/4

7

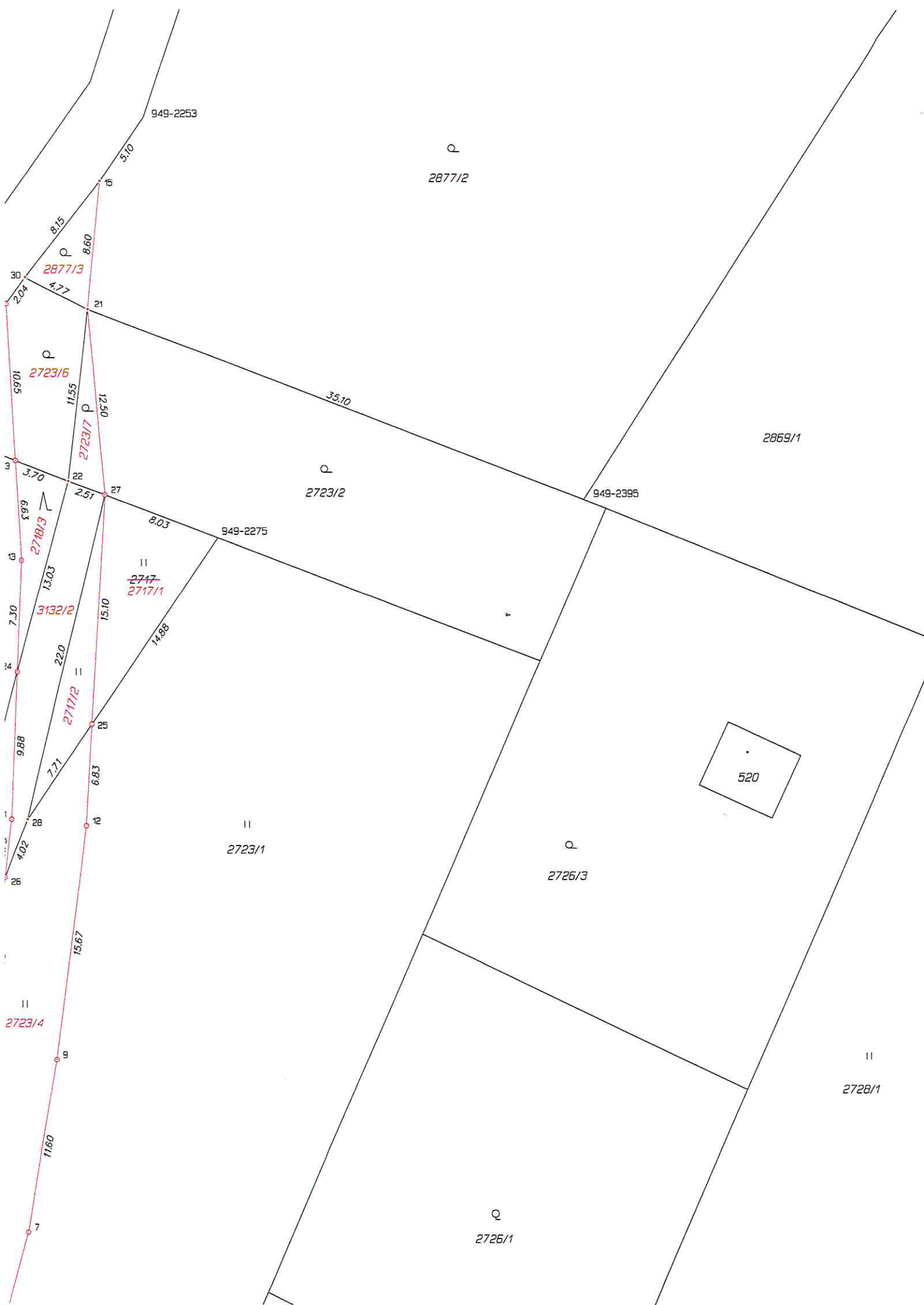

II  
2714/2

3123/5  
2716/1

2718/2  
68.19  
22.39

2718/1

~~3132~~  
3132/1

949-2062

II  
2723/5

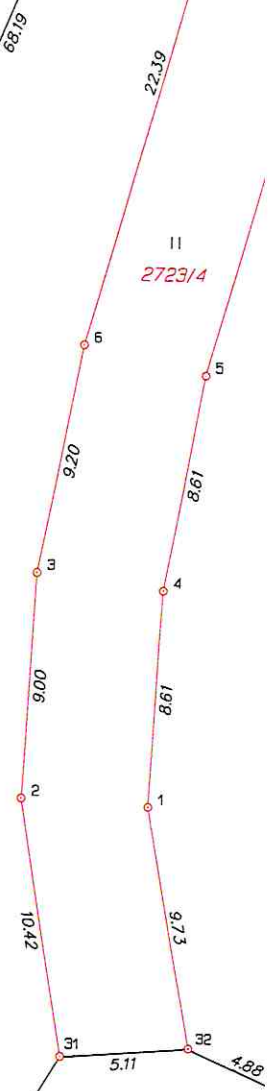

2716/1

3763

II  
2722

2724

II  
2728/3

949-2042

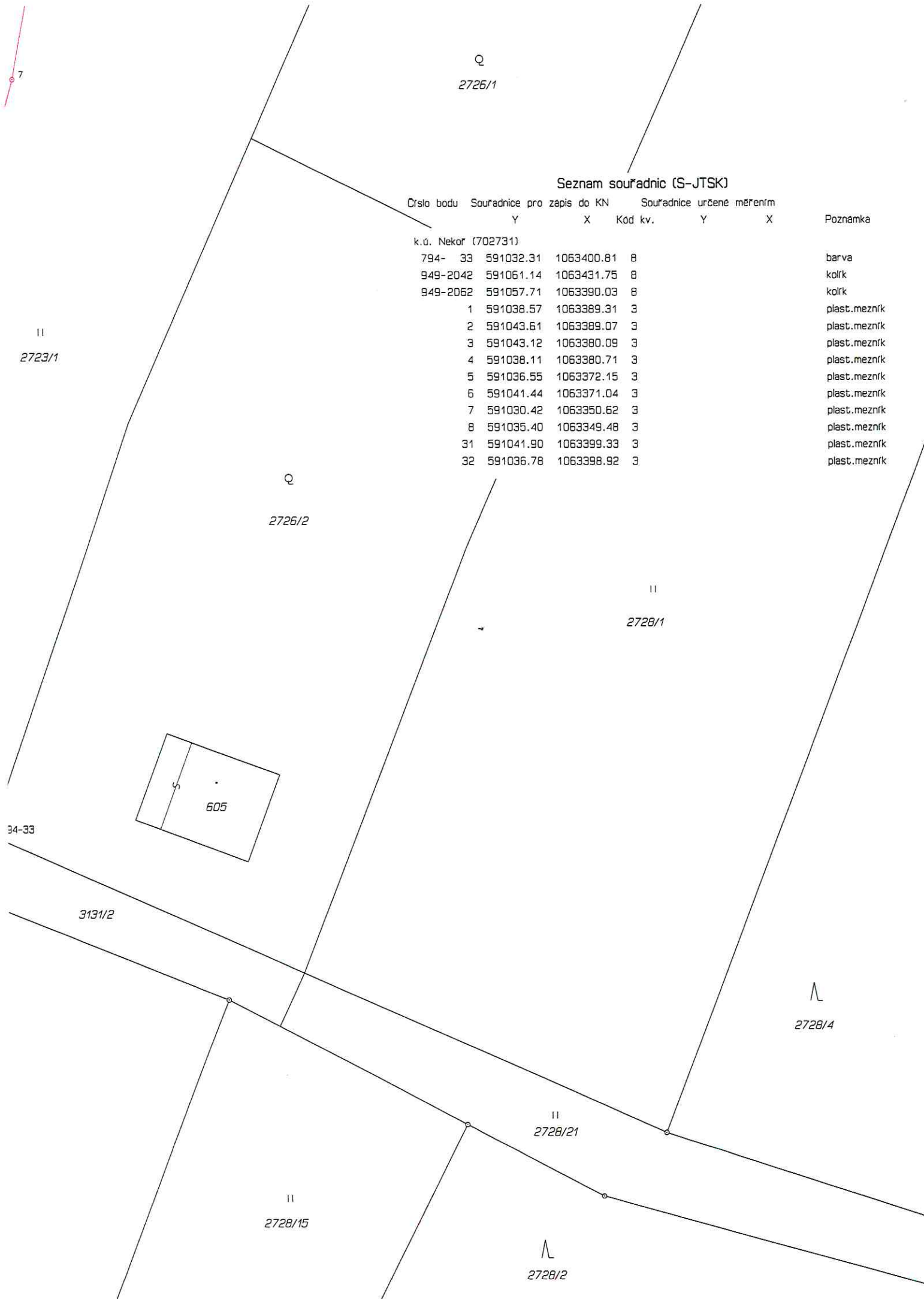

Q  
2726/1

Seznam souřadnic (S-JTSK)

Číslo bodu	Souřadnice pro zapis do KN		Kód kv.	Souřadnice určené měřením		Poznámka
	Y	X		Y	X	
k.ú. Nekor (702731)						
794-33	591032.31	1063400.81	8			barva
949-2042	591061.14	1063431.75	8			kolík
949-2062	591057.71	1063390.03	8			kolík
1	591038.57	1063389.31	3			plast.mezník
2	591043.61	1063389.07	3			plast.mezník
3	591043.12	1063380.09	3			plast.mezník
4	591038.11	1063380.71	3			plast.mezník
5	591036.55	1063372.15	3			plast.mezník
6	591041.44	1063371.04	3			plast.mezník
7	591030.42	1063350.62	3			plast.mezník
8	591035.40	1063349.48	3			plast.mezník
31	591041.90	1063399.33	3			plast.mezník
32	591036.78	1063398.92	3			plast.mezník

II  
2723/1

Q  
2726/2

II  
2728/1

34-33

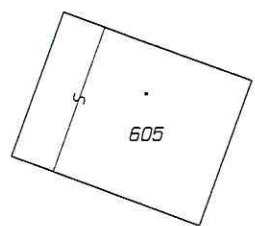

3131/2

Λ  
2728/4

II  
2728/21

II  
2728/15

Λ  
2728/2

VÝKAZ DOSAVADNÍHO A NOVÉHO STAVU ÚDAJŮ KATASTRU NEMOVITOSTÍ

Dosavadní stav			Nový stav											
Označení pozemku parc. číslem	Výměra parcely		Druh pozemku Způsob využití	Označení pozemku parc. číslem	Výměra parcely		Druh pozemku Způsob využití	Typ stavby Způsob využití	Zpús. určení výměr	Porovnání se stavem evidence právních vztahů				
	ha	m <sup>2</sup>			ha	m <sup>2</sup>				Díl přechází z pozemku označeného v katastru nemovitostí	Číslo listu vlastnictví	Výměra dílu		Označení dílu
											drívější poz. evidenci	ha	m <sup>2</sup>	
2716/1	9	70	ostat.pl. jiná plocha	2716/1	9	70	ostat.pl. jiná plocha		0		952			
2717	1	11	travní p.	2717/1		81	travní p.		0	2717	952		81	
				2717/2		30	travní p.		2	2717	952		30	
2718/2	12	92	lesní poz	2718/2	12	70	lesní poz		0	2718/2	952	12	70	
				2718/3		22	lesní poz		2	2718/2	952		22	
2723/1	28	59	travní p.	2723/1	15	81	travní p.		0	2723/1	290	15	81	
				2723/4		3	travní p.		2	2723/1	290	3	99	
				2723/5		8	travní p.		0	2723/1	290	8	79	
2723/2	3	93	zahrada	2723/2	3	79	zahrada		0	2723/2	322	3	79	
				2723/7		14	zahrada		2	2723/2	322		14	
2723/3 *1)		86	zahrada	2723/3		33	zahrada		2	2723/3	255		33	
				2723/6		54	zahrada		2	2723/3	255		54	
2877/2	21	17	zahrada	2877/2	20	98	zahrada		0	2877/2	230	20	98	
				2877/3		19	zahrada		2	2877/2	230		19	
3123/5	34	92	ostat.pl. ostat.kom.	3123/5	34	92	ostat.pl. ostat.kom.		0		10001			
3131/2	39	87	ostat.pl. jiná plocha	3131/2	39	87	ostat.pl. jiná plocha		0		10001			
3132	4	26	ostat.pl. jiná plocha	3132/1	3	69	ostat.pl. jiná plocha		0	3132	10001	3	69	
				3132/2		57	ostat.pl. jiná plocha		2	3132	10001		57	
	1	57	33		1	57	34							

\*1) Změna výměry +1 m2 podle §37odst.(1), písmene c) katastrální vyhlášky u parcely č.2723/3.