

VÝKAZ DOSAVADNÍHO A NOVÉHO STAVU ÚDAJŮ KATASTRU NEMOVITOSTÍ

Dosavadní stav				Nový stav										
Označení pozemku parc. číslem	Výměra parcely		Druh pozemku	Označení pozemku parc. číslem	Výměra parcely		Druh pozemku	Typ stavby	Způsob určení výměry	Porovnání se stavem evidence právních vztahů				
	ha	m ²			Způsob využití	ha				m ²	Způsob využití	Způsob využití	Díl přechází z pozemku označeného v katastru nemovitostí	Číslo listu vlastnictví
356	7	10	zahrada	356	7	10	zahrada		0		306			
358	2	84	zahrada	358	2	84	zahrada		0		306			
359	11	61	travní p.	359	11	61	travní p.		0		306			
3041	4	24	ostat.pl. ostat.komunikace	3041/4	3	25	ostat.pl. ostat.komunikace		0	3041	10001	3	25	
				3041/5	99	ostat.pl. ostat.komunikace		0	3041	10001		99		
	25	79			25	79								

Výkaz údajů o bonitovaných půdně ekologických jednotkách (BPEJ) k parcelám nového stavu

Parcelní číslo podle katastru nemovitostí		Kód BPEJ	Výměra		BPEJ na dílu parcely	Parcelní číslo podle katastru nemovitostí		Kód BPEJ	Výměra		BPEJ na dílu parcely
zjednodušené evidence			ha	m ²		zjednodušené evidence			ha	m ²	
356		83551		7 10							
358		83551		2 84							
359		83551		11 61							

Seznam souřadnic (S-JTSK)

Souřadnice pro zápis do KN

Č. bodu	Y	X	kód kv.	Poznámka
947-2618	592322.38	1064483.89	8	kolík
947-2673	592307.05	1064495.47	8	kolík
947-2725	592292.51	1064484.27	8	nestabilizován
947-2732	592290.46	1064487.26	8	nestabilizován
40	592305.40	1064490.80	3	mezník
41	592303.51	1064493.72	3	mezník

Zpřesnění geometrického a polohového určení pozemků podle § 50 odst. 1 písm. a) katastrálního zákona navržené v tomto geometrickém plánu lze v katastru nemovitostí provést jen na základě souhlasného prohlášení.

GEOMETRICKÝ PLÁN pro rozdělení pozemku, průběh vytyčené a vlastníky zpřesněné hranice pozemků	Geometrický plán ověřil úředně oprávněný zeměměřický inženýr:	
	Jméno, příjmení: <i>Ing. Lukáš Brdbník</i>	Jméno, příjmení:
	Číslo položky seznamu úředně oprávněných zeměměřických inženýrů: <i>2752/2016</i>	Číslo položky seznamu úředně oprávněných zeměměřických inženýrů:
	Dne: _____ Číslo: _____	Dne: _____ Číslo: _____
Nálezitostmi o přesnosti odpovídá právním předpisům.	Tento stejnopis odpovídá geometrickému plánu v elektronické podobě uloženému v dokumentaci katastrálního úřadu.	
Vyhotovitel: <i>Geodezie Lanškroun s.r.o. Opletalova 92, 563 01 Lanškroun tel. 605 777 420</i> Číslo plánu: <i>1086-229/2019</i> Okres: <i>Ústí nad Orlicí</i> Obec: <i>Nekoř</i> Kat. území: <i>Nekoř</i> Mapový list: <i>Žamberk 6-2/11</i> Dosavadním vlastníkům pozemků bylo poskytnuto možnost seznámit se v terénu s průběhem navrhovaných nových hranic, které byly označeny předepsaným způsobem. <i>viz seznam souřadnic</i>	Katastrální úřad souhlasí s očíslováním parcel. Ověření stejnopisu geometrického plánu v listinné podobě.	

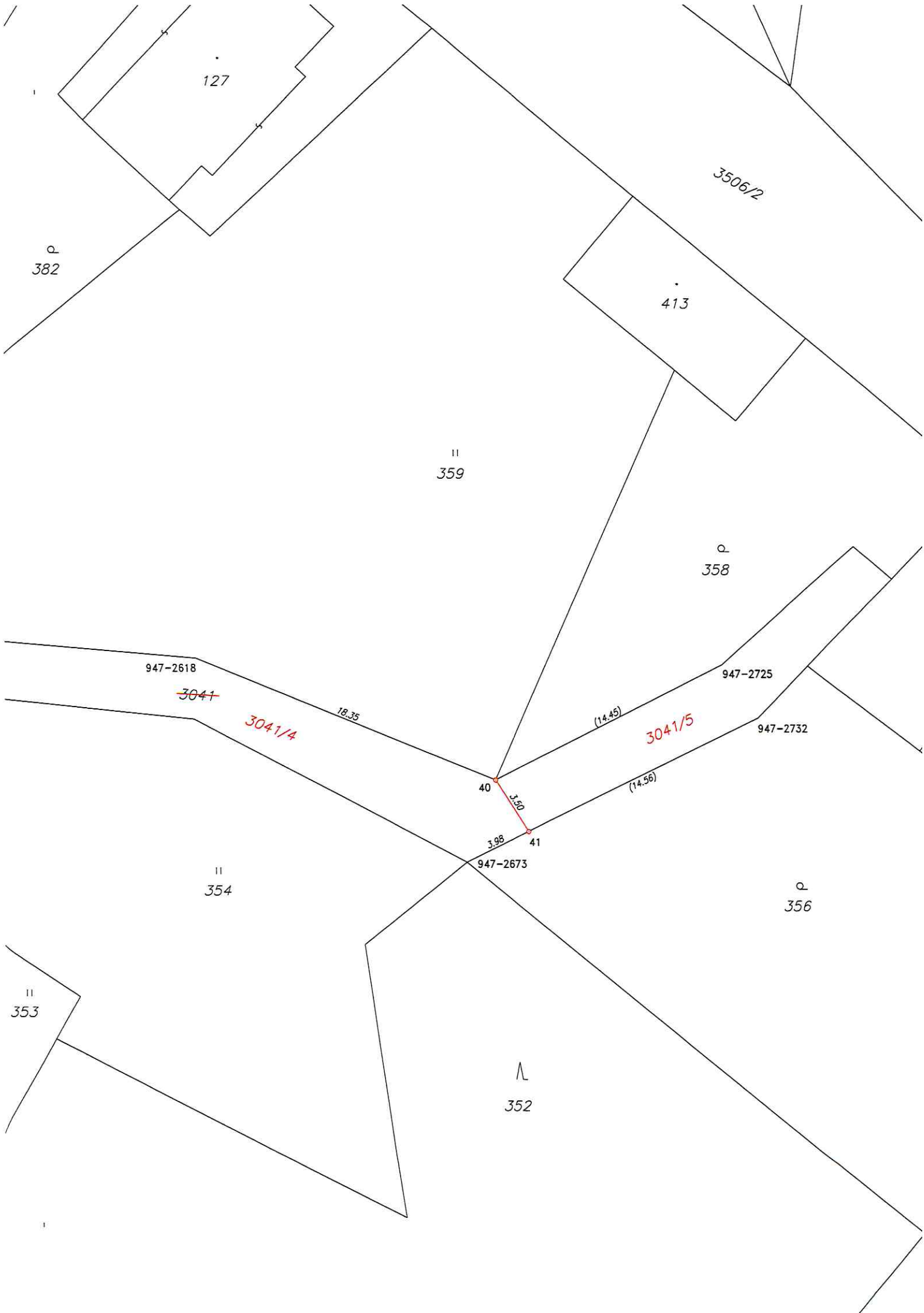

127

Q
382

3506/2

413

II
359

Q
358

947-2618

~~3041~~

3041/4

18.35

947-2725

(14.45)

3041/5

947-2732

40

3.98

41

947-2673

(14.56)

II
354

Q
356

II
353

L
352