

## Výkaz údajů o bonitovaných půdně ekologických jednotkách (BPEJ) k parcelám nového stavu

Parcelní číslo podle		Kód BPEJ	Výměra		BPEJ na dílu parcely	Parcelní číslo podle		Kód BPEJ	Výměra		BPEJ na dílu parcely
katastru nemovitosti	zjednodušené evidence		ha	m <sup>2</sup>		katastru nemovitosti	zjednodušené evidence		ha	m <sup>2</sup>	
500		83541	1	04							
		85800	3	65							

Zpřesnění geometrického a polohového určení pozemků podle §50 odst.1 písm. a) katastrálního zákona navržené v tomto geometrickém plánu lze v katastru nemovitosti provést jen na základě souhlasného prohlášení.

<b>GEOMETRICKÝ PLÁN pro</b> rozdělení pozemku, průběh vytyčené hranice pozemků, průběh vlastníky zpřesněné hranice pozemků	Geometrický plán ověřil úředně oprávněný zeměměřický inženýr:	Stejnopis ověřil úředně oprávněný zeměměřický inženýr:
	Jméno, příjmení: <b>Ing. Jan Mühlhansl</b>	Jméno, příjmení: <i>Ing. Jan Mühlhansl</i>
	Číslo položky seznamu úředně oprávněných zeměměřických inženýrů: <b>645/95</b>	Číslo položky seznamu úředně oprávněných zeměměřických inženýrů: <i>645/95</i>
	Dne: <b>4. července 2019</b> Číslo: <b>57/2019</b>	Dne: <i>11. 7. 2019</i> Číslo: <i>57/2019</i>
Náležitostmi a přesností odpovídá právním předpisům.	Tento stejnopis odpovídá geometrickému plánu v elektronické podobě uloženému v dokumentaci katastrálního úřadu.	
Vyhotovitel: <b>GEODES - geodetické práce s.r.o.</b> Pod Vyšehradem 143 Jablonné nad Orlicí 561 64  Číslo plánu: <b>1072 - 371/2019</b> Okres: <b>Ústí nad Orlicí</b> Obec: <b>Nekoř</b> Kat. území: <b>Nekoř</b> Mapový list: <b>Žamberk 7 - 2/22</b> Dosavadním vlastníkům pozemků byla poskytnuta možnost seznámit se v terénu s průběhem navrhovaných nových hranic, které byly označeny předepsaným způsobem: viz. seznam souřadnic	Katastrální úřad souhlasí s oříslováním parcel.  <b>KÚ pro Pardubický kraj</b> KP Ústí nad Orlicí Ing. Jana Vacková PGP-1270/2019-611 2019.07.11 09:45:53 CEST	Ověření stejnopisu geometrického plánu v listinné podobě.  

VÝKAZ DOSAVADNÍHO A NOVÉHO STAVU ÚDAJŮ KATASTRU NEMOVITOSTÍ

Dosavadní stav			Nový stav											
Označení pozemku parc. číslem	Výměra parcely		Druh pozemku Způsob využití	Označení pozemku parc. číslem	Výměra parcely		Druh pozemku Způsob využití	Typ stavby Způsob využití	Zpús. určení výměr	Porovnání se stavem evidence právních vztahů				
	ha	m <sup>2</sup>			ha	m <sup>2</sup>				Díl přechází z pozemku označeného v katastru nemovitosti	Číslo listu vlastnictví	Výměra dílu		Označení dílu
												ha	m <sup>2</sup>	
st.183	1	86	zast. pl.	st.183	1	86	zast. pl.	č.p. 101 bydlení	0		240			
st.354/1	3	51	zast. pl.	st.354/1	3	51	zast. pl.	č.p.246 výroba	0		743			
st.412/1		23	zast. pl.	st.412/1		23	zast. pl.	bez čp/če garáž	0		743			
498		94	ostat. pl. jiná plocha	498		94	ostat. pl. jiná plocha		0		10001			
500	4	69	zahrada	500	4	69	zahrada		0		187			
501	4	77	ostat. pl. neplod. půda	501	4	77	ostat. pl. neplod. půda		0		240			
503/1		45	ostat. pl. neplod. půda	503/1		45	ostat. pl. neplod. půda		0		743			
1023	1	00	lesní poz	1023	1	00	lesní poz		0		142			
3069/1	48	07	ostat. pl. ostat.kom.	3069/1	47	41	ostat. pl. ostat.kom.		0	3069/1	10001	47	41	
				3069/5		29	ostat. pl. jiná plocha		2	3069/1	10001		29	
				3069/6		5	ostat. pl. jiná plocha		2	3069/1	10001		5	
3069/3		17	ostat. pl. ostat.kom.	3069/3		22	ostat. pl. jiná plocha		0	3069/1	10001		5	a
										3069/3	10001		17	celá
													22	
3069/4		13	ostat. pl. ostat.kom.	3069/4		41	ostat. pl. jiná plocha		0	3069/1	10001		27	b
										3069/4	10001		13	celá
										3092/11	10001		1	c
													41	
3090	2	61	ostat. pl. jiná plocha	3090	2	61	ostat. pl. jiná plocha		0		10001			
3092/9		68	ostat. pl. jiná plocha	3092/9		68	ostat. pl. jiná plocha		0		10001			
3092/11	1	32	ostat. pl. jiná plocha	3092/11	1	31	ostat. pl. jiná plocha		0	3092/11	10001	1	31	
	1	70	21		1	70	21							

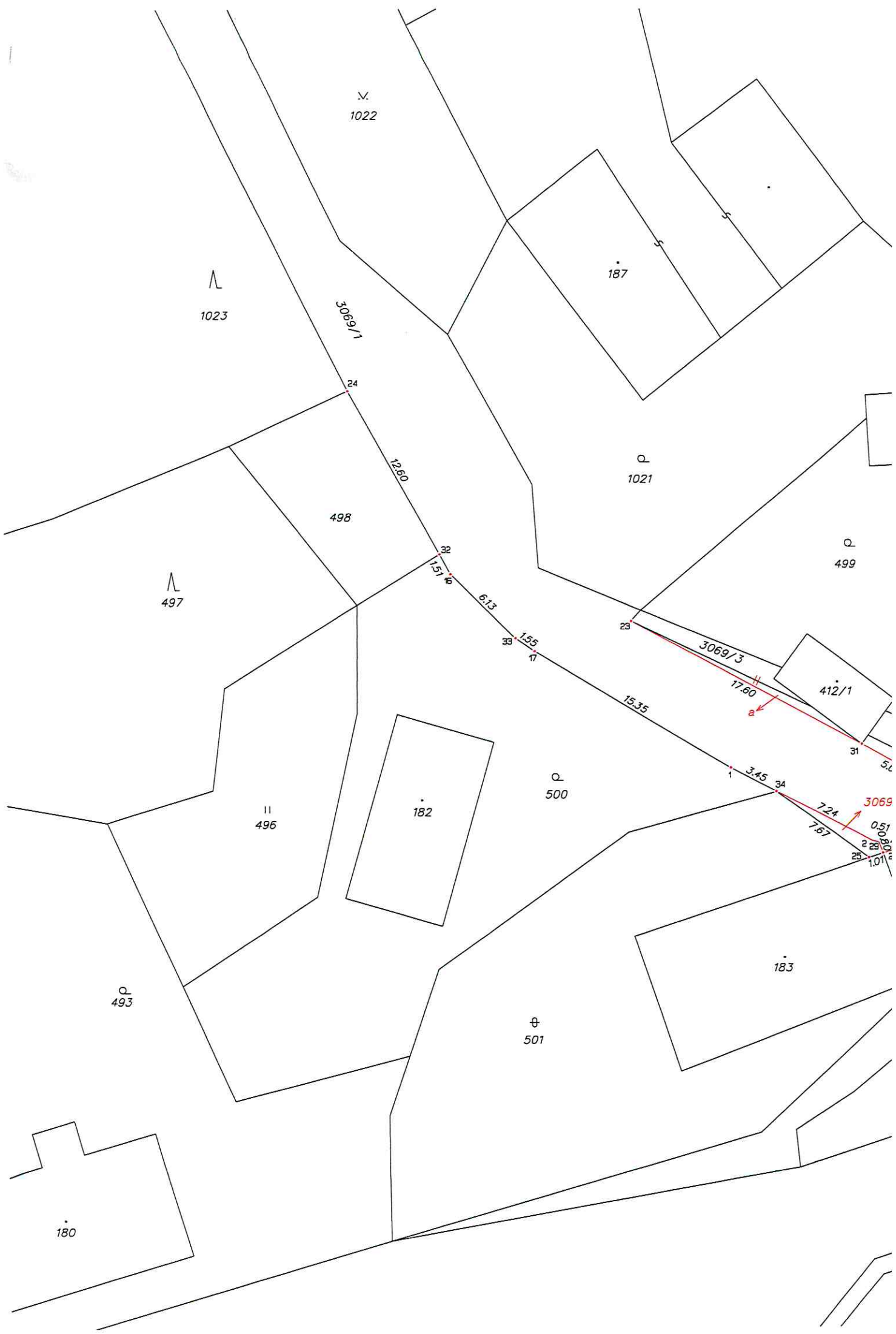

1022

1023

187

3069/1

24

1260

498

1021

497

499

32

15.1

6.13

33

15.5

23

3069/3

17.60

412/1

31

15.35

496

182

500

34

3.45

3069

0.51

2.29

1.01

493

7.24

7.67

183

501

180

Seznam souřadnic (S-JTSK)

Číslo bodu	Souřadnice pro zápis do KN		Kód kv.	Souřadnice určené měřením		Poznámka
	Y	X		Y	X	
1	592639.19	1064028.14	3			plot_dra
2	592629.74	1064033.08	3			plot_dra
3	592627.16	1064033.42	3			obrubiík
5	592620.13	1064030.96	3			přístřeš
6	592624.48	1064029.34	3			přístřeš
7	592625.94	1064028.98	3			plot_dre
16	592657.98	1064015.05	3			plot_dra
17	592652.34	1064020.26	3			plot_dra
18	592610.10	1064029.05	3			obrubiík
20	592628.97	1064033.92	3			rd
21	592621.65	1064039.20	3			obrubiík
22	592625.96	1064042.13	3			rd
23	592645.81	1064018.23	3			roh_pl.
24	592664.83	1064002.71	3			sl_plotu
25	592629.93	1064034.23	3			zeď_barv
26	592609.76	1064025.95	3			rd
27	592609.72	1064027.61	3			obrubiík
28	592615.83	1064030.77	3			obrubiík
29	592629.27	1064033.18	3			rp_zidka
30	592626.43	1064034.04	3			obrubiík
31	592630.32	1064026.56	3			plot-bar
32	592658.72	1064013.71	3			plot-bar
33	592653.62	1064019.38	3			sl_plotu
34	592636.15	1064029.76	3			plot-bar
35	592611.70	1064029.53	3			obrubiík

