

VÝKAZ DOSAVADNÍHO A NOVÉHO STAVU ÚDAJŮ KATASTRU NEMOVITOSTÍ

Dosavadní stav				Nový stav										
Označení pozemku parc. číslem	Výměra parcely		Druh pozemku Způsob využití	Označení pozemku parc. číslem	Výměra parcely		Druh pozemku Způsob využití	Typ stavby Způsob využití	Zpús. určení výměr	Porovnání se stavem evidence právních vztahů				
	ha	m ²			ha	m ²				Díl přechází z pozemku označeného v katastru nemovitostí	dřívější poz. evidenci	Číslo listu vlastnictví	Výměra dílu	
										ha	m ²			
2127/4	*1)	6 22	travní p.	2127/4	7 50	travní p.			0	2127/4		1080	7 50	celá
2127/12		22 23	ostat. pl. ostat.kom.	2127/12	22 23	ostat. pl. ostat.kom.			0			10001		
2127/19		6 28	travní p.	2127/19	6 28	travní p.			0			18		
2127/15		26 31	travní p.	2127/15	27 57	travní p.			0					
2127/20		3 11	travní p.	2127/20	1 05	travní p.			0					
2127/51		1 93	travní p.	2127/51	4 52	travní p.			0					
2127/52		2 90	travní p.	2127/52	1 11	travní p.			2					
				(34 25)								10001	26 31	celá
												10001	3 11	celá
												10001	1 93	celá
												10001	2 90	celá
													34 25	
		68 98				70 26								

*1) Změna výměry +128 m2 podle §37odst.(1), písmene b) katastrální vyhlášky u parcely č.2127/4

Výkaz údajů o bonitovaných půdně ekologických jednotkách (BPEJ) k parcelám nového stavu

Parcelní číslo podle		Kód BPEJ	Výměra		BPEJ na dílu parcely	Parcelní číslo podle		Kód BPEJ	Výměra		BPEJ na dílu parcely
katastru nemovitostí	zjednodušené evidence		ha	m ²		katastru nemovitostí	zjednodušené evidence		ha	m ²	
2127/4		83541	7	50		2127/51		83541	4	52	
2127/15		83541	27	57		2127/52		83541	1	11	
2127/20		83541	1	05							

Zpřesnění geometrického a polohového určení pozemků podle §50 odst.1 písm. a) katastrálního zákona navržené v tomto geometrickém plánu lze v

katastru nemovitostí provést jen na základě souhlasného prohlášení.

<p>GEOMETRICKÝ PLÁN pro změnu hranice pozemků, průběh vytyčené nebo vlastnický zpřesněné hranice pozemků v souladu s katastrálním zákonem</p>	<p>Geometrický plán ověřil úředně oprávněný zeměměřický inženýr:</p>		<p>Stejnopis ověřil úředně oprávněný zeměměřický inženýr:</p>	
	<p>Jméno, příjmení: Ing. Jan Mühlhansl</p>		<p>Jméno, příjmení: Ing. Jan Mühlhansl</p>	
	<p>Číslo položky seznamu úředně oprávněných zeměměřických inženýrů: 645/95</p>		<p>Číslo položky seznamu úředně oprávněných zeměměřických inženýrů: 645/95</p>	
	<p>Dne: 16.08.2022 Číslo: 68/2022</p>		<p>Dne: 19. 8. 2022 Číslo: 42/2022</p>	
	<p>Náležitostmi a přesností odpovídá právním předpisům.</p>		<p>Tento stejnopis odpovídá geometrickému plánu v elektronické podobě uloženému v dokumentaci katastrálního úřadu.</p>	
<p>Vyhotovitel: Geodes-geodetické práce, s.r.o., Pod Vyšehradem 143 561 64 Jablonné nad Orlicí</p>	<p>Katastrální úřad souhlasí s očíslováním parcel.</p>		<p>Ověření stejnopisu geometrického plánu v listinné podobě.</p>	
<p>Číslo plánu: 1216-66/2022</p>	<p>Filip Švec KÚ pro Pardubický kraj KP Ústí nad Orlicí PGP 1722/2022-611 2022.08.19 12:46:22 +02'00'</p>			
<p>Okres: Ústí nad Orlicí</p>				
<p>Obec: Nekoř</p>				
<p>Kat. území: Nekoř</p>				
<p>Mapový list: Žamberk 6-2/11</p>				
<p>Dosavadním vlastníkům pozemků byla poskytnuta možnost seznámit se v terénu s průběhem navrhovaných nových hranic, které byly označeny předepsaným způsobem: viz seznam souřadnic</p>				

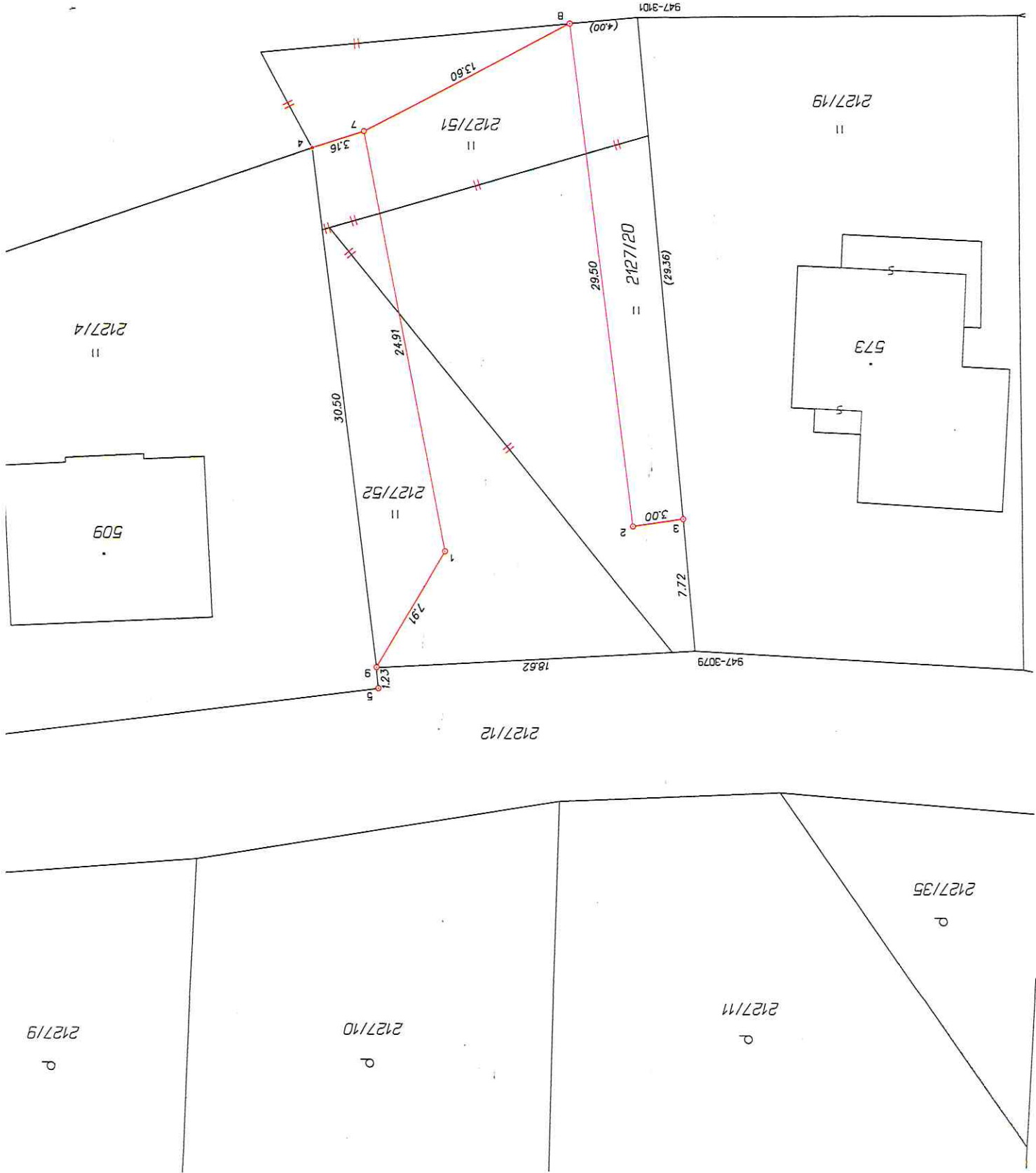

Seznam souradnic (S-JTSK)

Číslo bodu Souradnice pro zápis do KN Souradnice určené měřením X Y Kód kv. X Y

947-3079	592210.55	1064372.25	B	592210.55	1064372.25	8
947-3101	592207.62	1064409.22	B	592207.62	1064409.22	8
1	592195.98	1064378.13	3	592195.98	1064378.13	3
2	592207.00	1064379.54	3	592207.00	1064379.54	3
3	592209.94	1064379.95	3	592209.94	1064379.95	3
4	592188.55	1064401.67	3	592188.55	1064401.67	3
6	592192.03	1064370.12	3	592192.03	1064370.12	3
7	592191.54	1064402.63	3	592191.54	1064402.63	3
8	592203.64	1064408.88	3	592203.64	1064408.88	3
9	592191.94	1064371.36	3	592191.94	1064371.36	3

Poznámka:

barva
neze sta
plast. mez
plast. mez
plast. mez
rp. drát
mezrnik_k
plast. mez
plast. mez

2127/15
II